

上海旺欣豆制品设备有限公司
职业病危害因素检测报告信息公开表

单位名称	上海旺欣豆制品设备有限公司	
检测类型	<input type="checkbox"/> 评价 <input checked="" type="checkbox"/> 定期 <input type="checkbox"/> 监督 <input type="checkbox"/> 事故	
地址	上海市浦东新区书院镇三三公路4633号	
建设项目存在的 职业病危害因素	存在的主要职业病危害因素	电焊烟尘、氮氧化物（一氧化氮和二氧化氮）、臭氧、电焊弧光、锰及其无机化合物（按MnO ₂ 计）、一氧化碳、其他粉尘（金属粉尘）、砂轮磨尘、激光辐射、噪声
	检测结果	化学因素 <u>12</u> 个，物理因素 <u>13</u> 个，生物因素 <u>0</u> 个，合格的检测点位 <u>25</u> 个，不合格的检测点位 <u>0</u> 个。合格的职业病危害因素为 <u>25</u> ，不合格的职业病危害因素为 <u>0</u> 。
	技术服务项目组人员	薛轶、孙燕莉
	现场调查、采样、检测的专业技术人员	现场调查：薛轶、孙燕莉 采样：薛轶、胡轶文 检测：史志倩、沈嵩峰
	建设单位联系人、陪同人员	联系人：刘海红 陪同人员：刘海红
	现场调查、采样、检测的时间	现场调查时间：2024.12.12 采样时间：2024.12.17 检测时间：2024.12.17-2024.12.25

注：涉及国家秘密、商业秘密、技术秘密及个人隐私的信息和法律、法规规定可不予公开的除外。

现场影像资料



上海市·上海旺欣豆制品...

2024-12-17

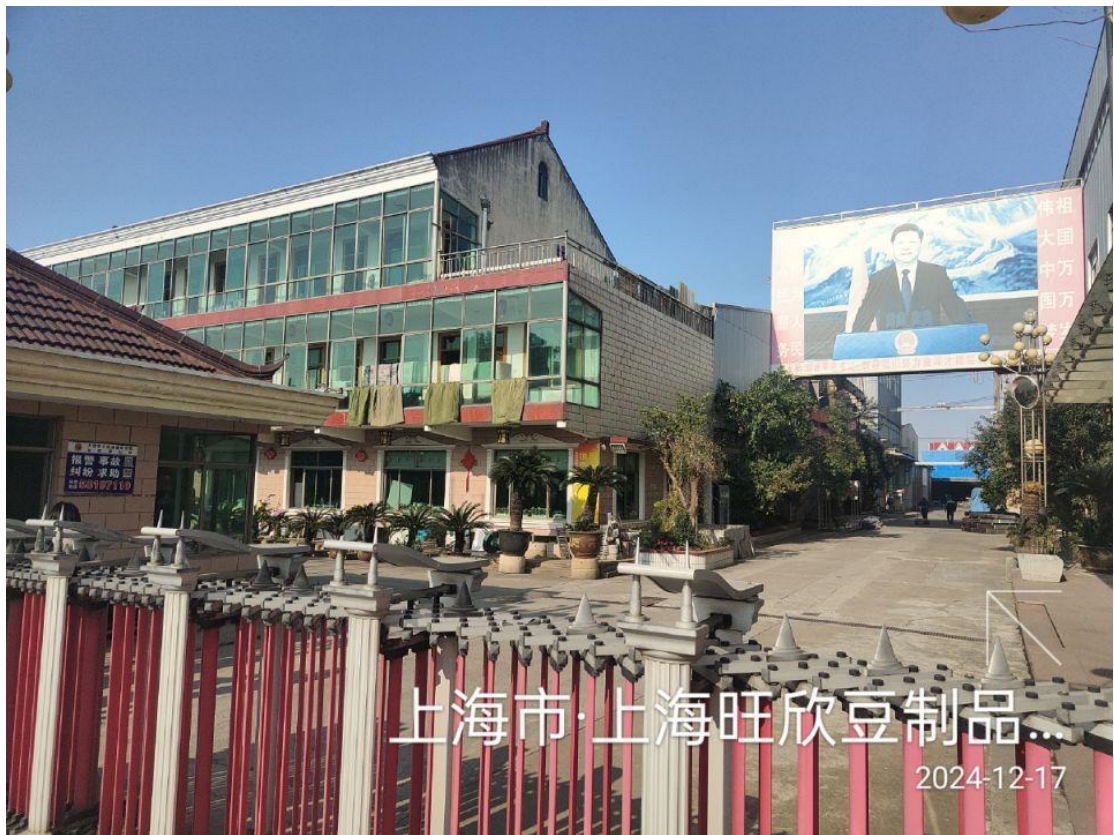

上海市·上海旺欣豆制品...

2024-12-17



