

上海通一水泵（集团）有限公司
职业病危害因素检测报告信息公开表

单位名称	上海通一水泵（集团）有限公司	
检测类型	<input type="checkbox"/> 评价 <input type="checkbox"/> 定期 <input checked="" type="checkbox"/> 监督 <input type="checkbox"/> 事故	
地址	上海市青浦区商榻商洋路285号	
建设项目存在的 职业病危害因素	存在的主要职业病危害因素	乙二醇、噪声
	检测结果	化学因素 <u>1</u> 个，物理因素 <u>1</u> 个，生物因素 <u>0</u> 个，合格的检测点位 <u>2</u> 个，不合格的检测点位 <u>0</u> 个。合格的职业病危害因素为 <u>2</u> ，不合格的职业病危害因素为 <u>0</u> 。
	技术服务项目组人员	王达清、孙燕莉、戴永光
	现场调查、采样、检测的专业技术人员	现场调查：王达清、孙燕莉 采样：毛佩龙、王培德 检测：沈嵩峰、陈建平
	建设单位联系人、陪同人员	联系人：徐宝勤 陪同人员：徐宝勤
	现场调查、采样、检测的时间	现场调查时间：2024.8.22 采样时间：2024.9.19 检测时间：2024.9.19-2024.9.29

注：涉及国家秘密、商业秘密、技术秘密及个人隐私的信息和法律、法规规定可不予公开的除外。

现场影像资料



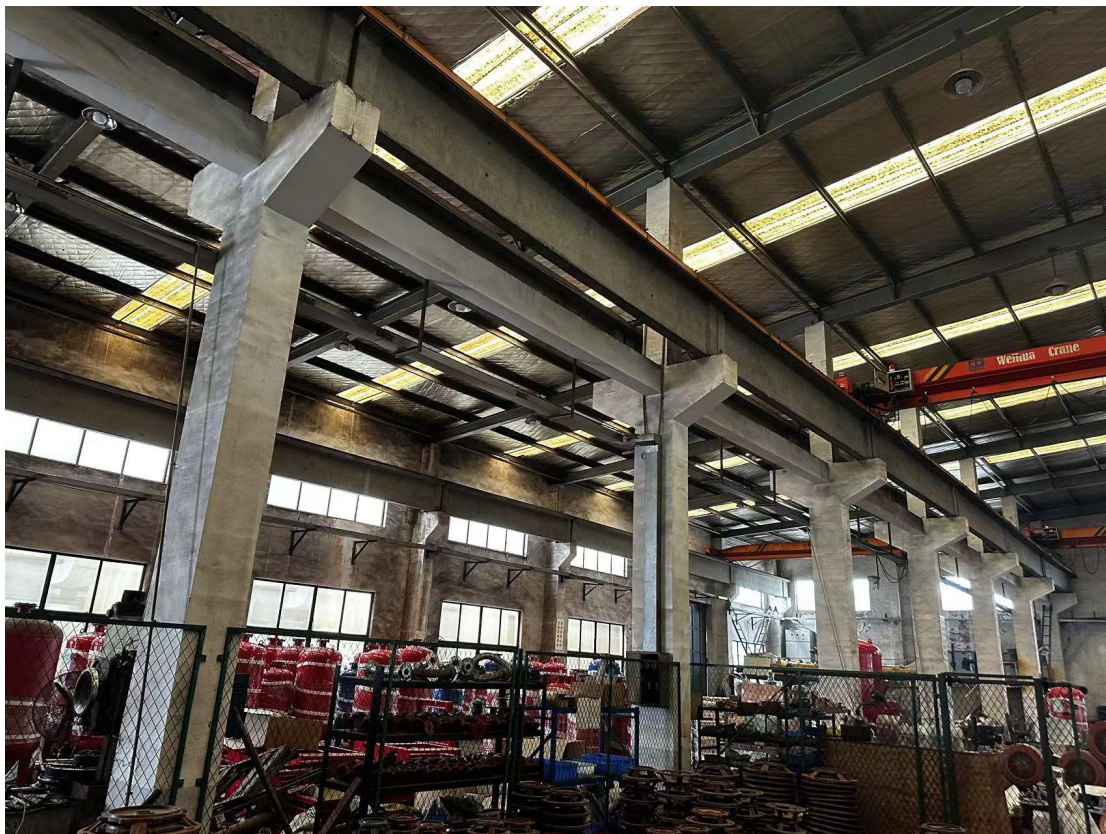



上海市·上海通一水泵有限公司(集团)

2024-09-19
水印相机