

光電（上海）机械工业有限公司  
职业病危害因素检测报告信息公开表

单位名称	光電（上海）机械工业有限公司	
检测类型	<input type="checkbox"/> 评价 <input checked="" type="checkbox"/> 定期 <input type="checkbox"/> 监督 <input type="checkbox"/> 事故	
地址	上海市松江区佘山镇沈砖公路3129弄12号厂房	
建设项目存在的 职业病危害因素	存在的主要职业病危害因素	丙烯腈、1,3-丁二烯、砂轮磨尘、高温、噪声
	检测结果	化学因素 <u>7</u> 个，物理因素 <u>11</u> 个，生物因素 <u>0</u> 个，合格的检测点位 <u>15</u> 个，不合格的检测点位 <u>3</u> 个。合格的职业病危害因素为 <u>15</u> ，不合格的职业病危害因素为 <u>3</u> 。
	技术服务项目组人员	刘山山
	现场调查、采样、检测的专业技术人员	现场调查：刘山山、薛轶 采样：薛轶、刘彬 检测：史志倩、沈嵩峰
	建设单位联系人、陪同人员	联系人：周炎秀 陪同人员：周炎秀
	现场调查、采样、检测的时间	现场调查时间：2024.7.30 采样时间：2024.8.1 检测时间：2024.8.1-2024.8.8

注：涉及国家秘密、商业秘密、技术秘密及个人隐私的信息和法律、法规规定可不予公开的除外。

现场影像资料

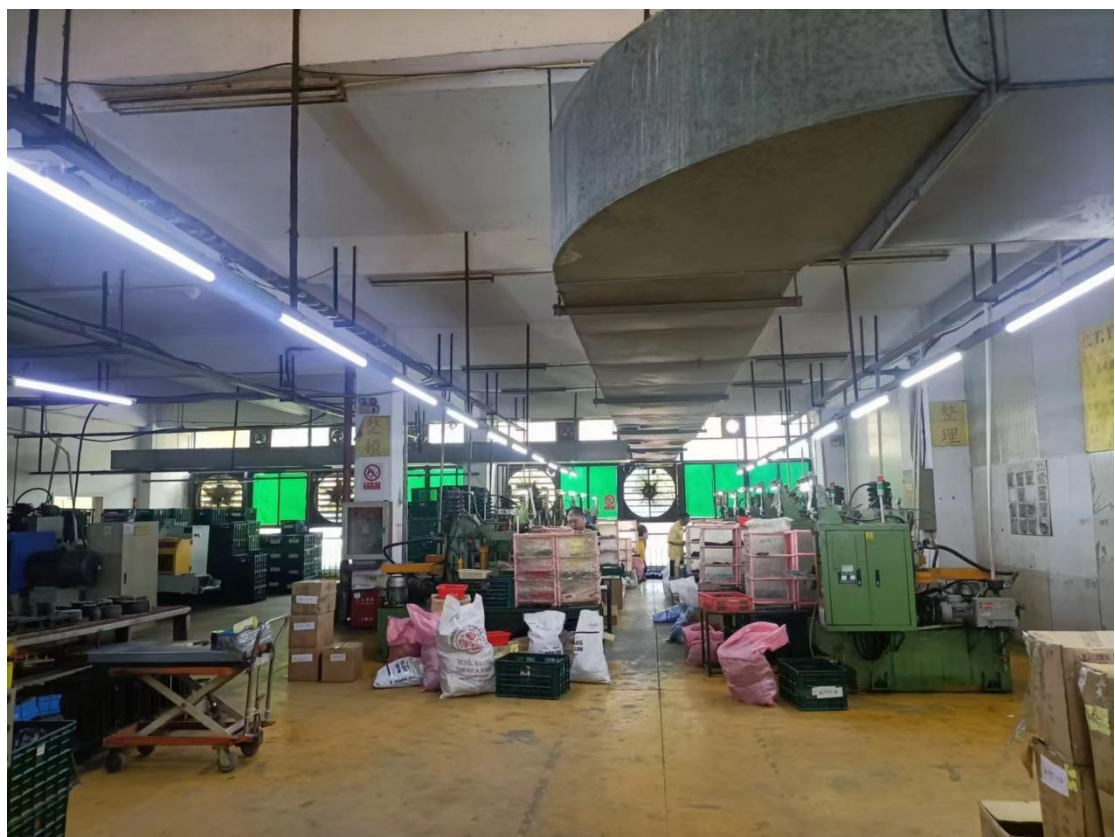



上海市·光霏(上海)机...

2024-08-01

