

上海交运起凌汽车销售服务有限公司  
职业病危害因素检测报告信息公开表

单位名称	上海交运起凌汽车销售服务有限公司	
检测类型	<input type="checkbox"/> 评价 <input checked="" type="checkbox"/> 定期 <input type="checkbox"/> 监督 <input type="checkbox"/> 事故	
地址	上海市徐汇区中山南二路555号7幢	
建设项目存在的 职业病危害因素	存在的主要职业病危害因素	电焊烟尘、氮氧化物（一氧化氮和二氧化氮）、臭氧、电焊弧光、锰及其无机化合物（按 MnO <sub>2</sub> 计）、一氧化碳、钼及其化合物（按 Mo 计）、铬及其化合物（按 Cr 计）、金属镍与难溶性镍化合物、铜烟、苯乙烯、滑石粉尘（总尘）、砂轮磨尘、甲苯、乙苯、二甲苯（全部异构体）、乙酸丁酯、高温、噪声
	检测结果	化学因素 <u>16</u> 个，物理因素 <u>4</u> 个，生物因素 <u>0</u> 个，合格的检测点位 <u>20</u> 个，不合格的检测点位 <u>0</u> 个。合格的职业病危害因素为 <u>20</u> ，不合格的职业病危害因素为 <u>0</u> 。
	技术服务项目组人员	刘山山
	现场调查、采样、检测的专业技术人员	现场调查：薛轶、刘山山 采样：毛佩龙、王培德 检测：史志倩、沈嵩峰、陈建平
	建设单位联系人、陪同人员	联系人：杨萍 陪同人员：杨萍
	现场调查、采样、检测的时间	现场调查时间：2024.8.1 采样时间：2024.8.4 检测时间：2024.8.4-2024.8.9

注：涉及国家秘密、商业秘密、技术秘密及个人隐私的信息和法律、法规规定可不予公开的除外。

现场影像资料

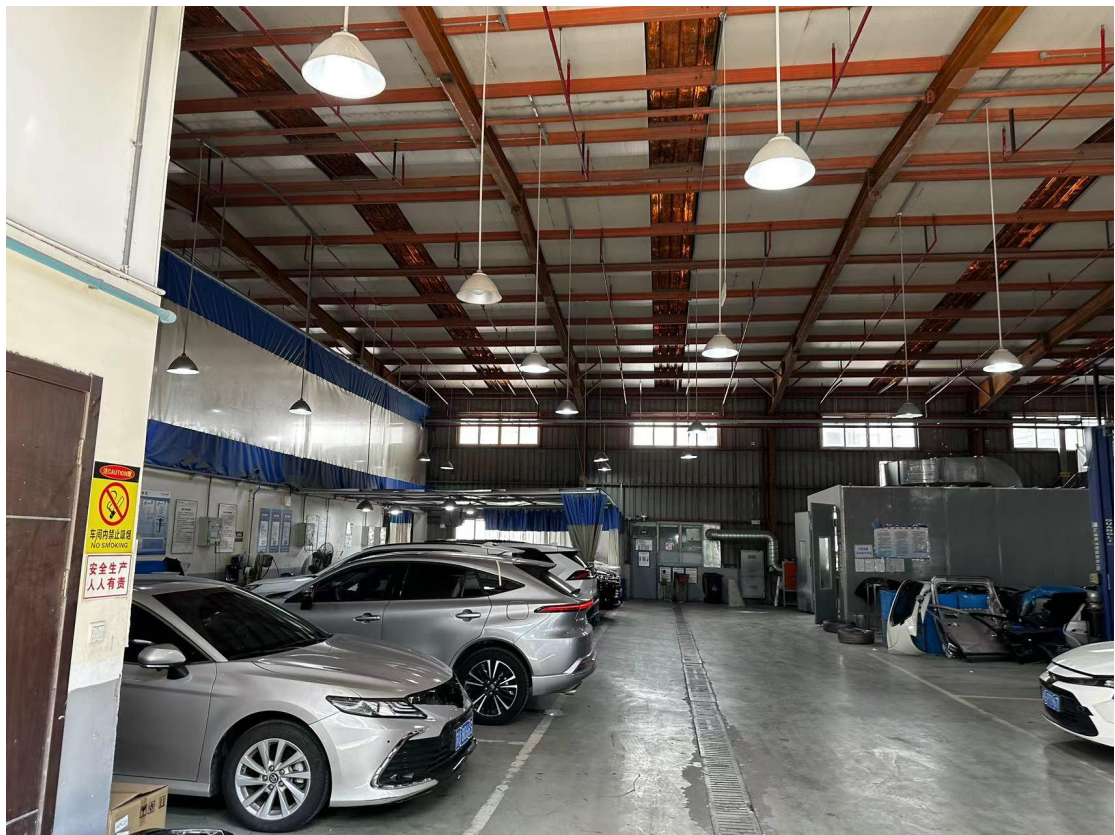



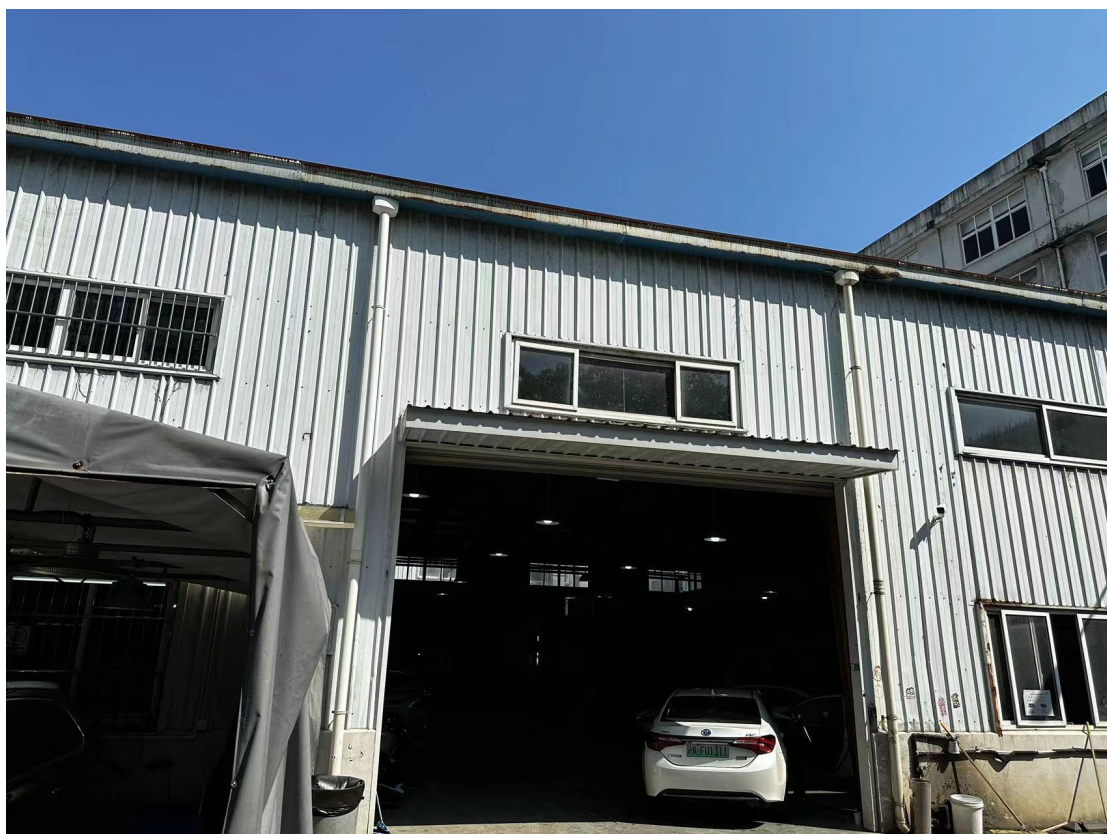

上海市·上海交运起成汽车销售服...

2024-08-04  
水印相机



上海市:上海交运起成汽车销售服...

2024-08-04  
水印相机