

上海辐新辐照技术有限公司
职业病危害因素检测报告信息公开表

单位名称	上海辐新辐照技术有限公司	
检测类型	<input type="checkbox"/> 评价 <input checked="" type="checkbox"/> 定期 <input type="checkbox"/> 监督 <input type="checkbox"/> 事故	
地址	上海市浦东新区川沙镇川图路588号	
建设项目存在的 职业病危害因素	存在的主要职业病危害因素	环氧乙烷、氯乙醇、臭氧、控制风速、噪声、照度、工频电场
	检测结果	化学因素 <u>4</u> 个，物理因素 <u>7</u> 个，生物因素 <u>0</u> 个，合格的检测点位 <u>11</u> 个，不合格的检测点位 <u>0</u> 个。合格的职业病危害因素为 <u>11</u> ，不合格的职业病危害因素为 <u>0</u> 。
	技术服务项目组人员	张皓
	现场调查、采样、检测的专业技术人员	现场调查：葛唯一、孙燕莉 采样：施宇祺、王达清 检测：史志倩、沈嵩峰
	建设单位联系人、陪同人员	联系人：陈梵 陪同人员：陈梵
	现场调查、采样、检测的时间	现场调查时间：2024.7.17 采样时间：2024.7.23 检测时间：2024.7.23-2024.7.26

注：涉及国家秘密、商业秘密、技术秘密及个人隐私的信息和法律、法规规定可不予公开的除外。

现场影像资料

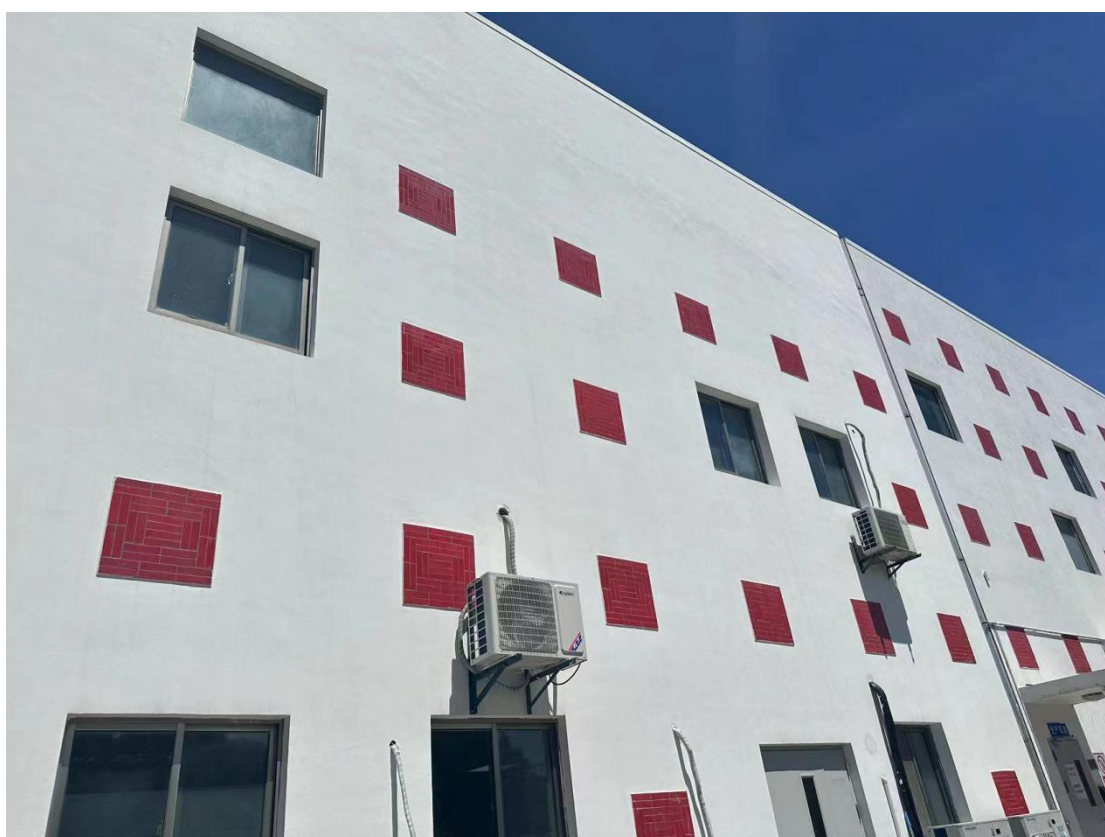



上海市·上海市

2024-07-23
水印相机

